

伍、研習參訪照片



與農林水產省表示規格監視室江渡浩室長合影



與日本穀檢之平島和男理事、荻田敏先生、岸野光泰部長及木野信秋部長合影



日本穀物檢定協會製作之糙米標準品



日本穀檢之米飯食味官能品評室



日本穀檢米飯食味官能評鑑用米飯樣品

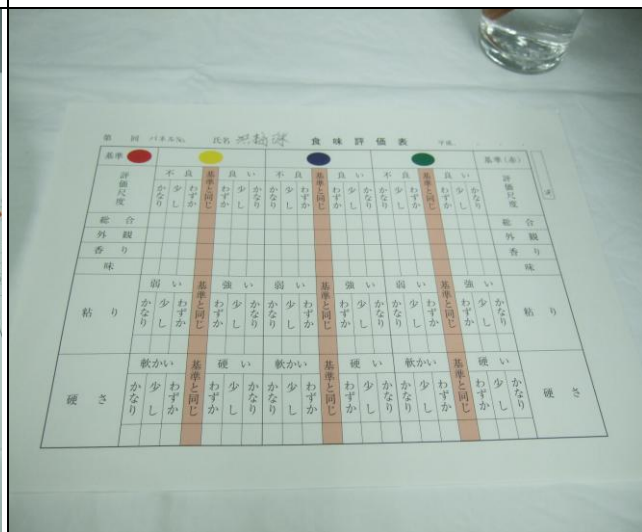

日本穀檢米飯食味官能評鑑用品評表



與日本農研機構作物研究所之近藤始彥博士及鈴木啓太郎博士合影

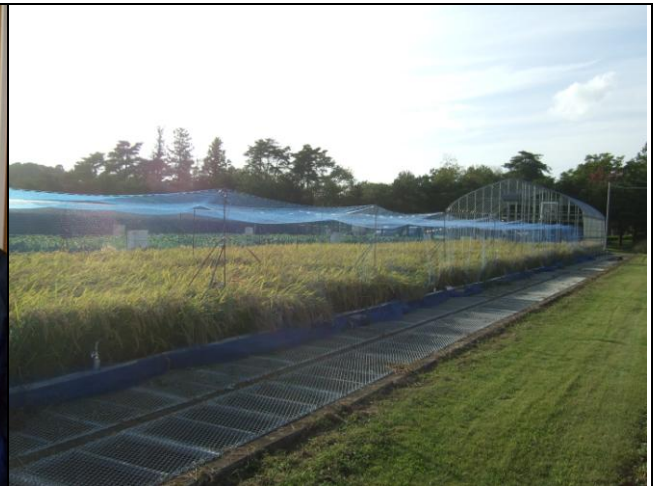

日本農研機構作物研究所抗逆境研究之水稻試驗田



與有笑顏米店牧野基明店長合影



木桶外部均標示糙米產地、品種及價格



有笑顏米店備有小型精米機，為顧客現場將糙米碾成白米

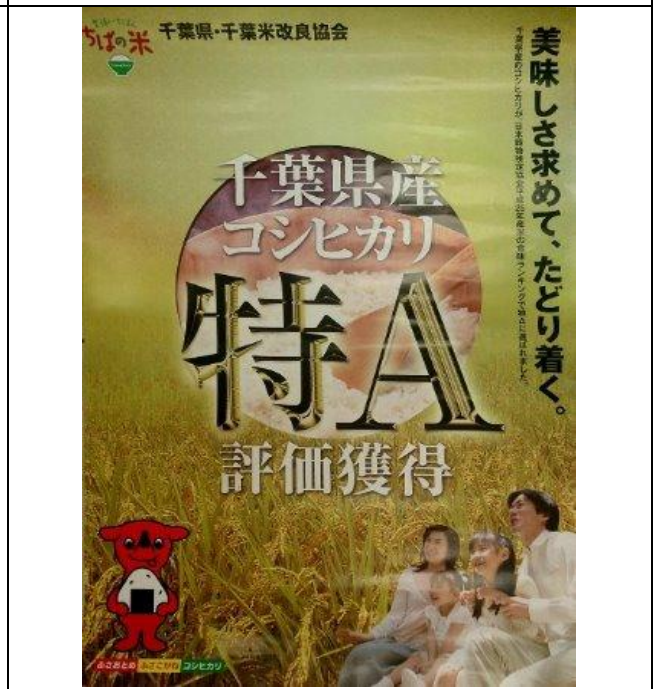

米店內張貼千葉縣越光米獲得特 A 食味評價之宣傳海報



龜太米店之市野澤利明先生，介紹店內產品



每袋米均立牌介紹產品特色及價格



龜太米店備有小型精米機，現場幫客人碾米



製作不同精白度樣品米供顧客參考

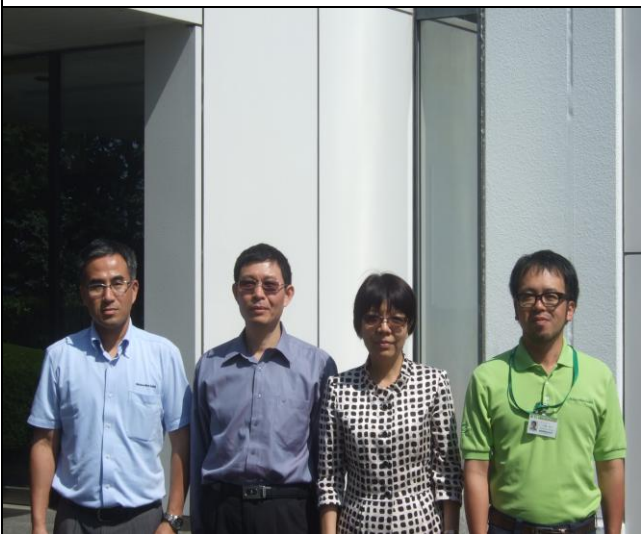

與日本靜岡製機株式會社之石黑直樹先生及石津裕之先生合影



日本靜岡製機株式會社研發之糙米外觀品質判別機



與掛川市農協黑澤康男先生合影



掛川市農協之濕穀入料口，分品種及品質投入

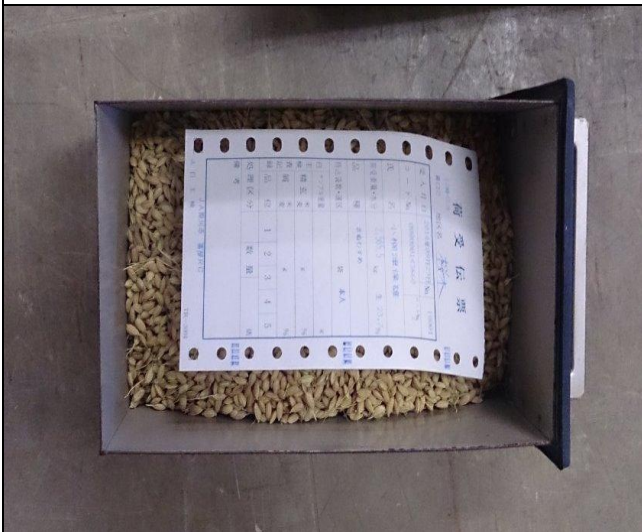

每位農民之濕穀，農協會取樣留存，並附上收穀單據



烘乾後稻穀碾糙，以 30 公斤裝紙袋包裝



包裝好之糙米堆疊於棧板上，等待檢查



抽樣檢查時，裝樣品米之黑色木格盤，每格均有編號



取樣之米袋均有編號，且取樣點會以貼紙封住



檢查證明書及申請者資料，直接印於紙袋上，此袋為1等米



袋井營農中心之乾燥調製廠房



廠房入口放置告示牌，告知搬入濕穀時必須交栽培履歷資料



受理室之玻璃窗上，張貼搬入濕穀之受理順序

平成15年度 水稻栽培管理記録表 (作業等記入) No. 記入例 遠州中央農業協同組合

年度	田名(字・地番)	面積	品種名	実収量 (kg)	播種日	収穫日	播種	代かき
1	000 11-1	1500	コシヒカリ	6	4/3	8/30	1/15	4/28
2	000 12-1	1500	"	6	4/3	"	1/15	4/28
3	000 22-1	1021	"	4	4/3	"	1/15	4/28
4	0Δ0 33-2	1100	キヌヒカリ	22	/	/	1/15	4/17
5	0Δ0 34-2	945	"	20	/	/	1/15	4/17
6					/	/	/	/
7					/	/	/	/
8					/	/	/	/
9					/	/	/	/
10					/	/	/	/

年度	田名	中干し	出穂期	収穫	5/15前入庫 量	入庫日	出庫日	出庫量	備有米、等	その他記載事項
1	5/3	6/8 ~ 6/26	7/25	8/30 ~ /	1500	8/30	/		備	備
2	5/3	6/8 ~ 6/26	7/25	8/30 ~ /	1500	8/30	/		備	備
3	5/3	6/8 ~ 6/26	7/25	8/30 ~ /	1021	8/30	/		備	備
4	5/10	6/12 ~ 6/26	7/30	8/1 ~ /		9/6	6	3	備	
5	5/10	6/12 ~ 6/26	7/30	8/1 ~ /		9/6	9/6	7	備	
6	/	/ ~ /	/	/ ~ /	/	/	/	/	備	備
7	/	/ ~ /	/	/ ~ /	/	/	/	/	備	備
8	/	/ ~ /	/	/ ~ /	/	/	/	/	備	備
9	/	/ ~ /	/	/ ~ /	/	/	/	/	備	備
10	/	/ ~ /	/	/ ~ /	/	/	/	/	備	備

栽培履歷資料之一，記錄品種別、種植面積及栽培管理紀錄

平成15年度 水稲栽培管理記録表 (実施肥等記入) No. _____

圃場番号	土液肥料		基肥		種肥		追肥		雑草防除剤		農薬	
	kg	施用日	kg	施用日	kg	施用日	kg	施用日	kg	施用日	kg	施用日
1	ブーメ	150	12/1	名肥1-2020	35	4/27	名肥1-2244	35	7/8			
2		150	12/1		35	4/27		35	7/8			
3		100	12/3		25	4/27		25	7/8			
4		110	12/3	マップ264	30	5/4	マップ468	30	7/14			
5		90	12/3		30	3/4		30	7/14			
6												
7												
8												
9												
10												

圃場番号	肥料名称	量	施用日	肥料名称	量	施用日	雑草防除剤名称	性能	量	施用日	農薬名称	性能	量	施用日
1	ブーメ	150	11/20	名肥1-199	1.5kg	5/8	ネオダイン	4.3kg	6/10	ネオダイン	0.2	7/20		
2		150	11/20		1.5kg	5/8		4.3kg	6/10		0.2	7/20		
3		100	11/20		1kg	5/8					0.2	7/20		
4		110	11/20		1.7kg	5/15					0.2	7/20		
5		90	11/20		0.6kg	5/15					0.2	7/20		
6														
7														
8														
9														
10														

栽培履歴資料之二，記錄使用之肥料及農藥等資材

米粉搬入受付表 受付№ 5

2回目以降

支店名	部落名	取引先№	氏名
袋井	袋井		
搬入年月日	ホッパー№(Oで囲んで下さい)		
平成 26年 9月 6日	1	2	3 4
品種名	きぬむすめ		
コシヒカリ			
あいちのかおり			
プレミアム (タンパク質 %)			
種子	育苗センター苗	更新	自家採取
備考			

袋井營農中心之濕穀搬入受理表



袋井營農中心之3號及4號濕穀入料口



以電腦控制濕穀入料作業



袋井營農中心設有專用濕穀樣品乾燥機，存放取樣之樣品

票 荷 受 伝 票

受入月日	2014年9月29日	No.	6215
コト	No.	00176823	UPPK
氏名	新橋	種	きぬむすめ
荷受重量	生	2,013.6kg	
水分	21.7%		

上記の通り荷受をご確認下さい。

JFA 中部中央 袋井FC
組合員

袋井營農中心開具搬入濕穀傳票

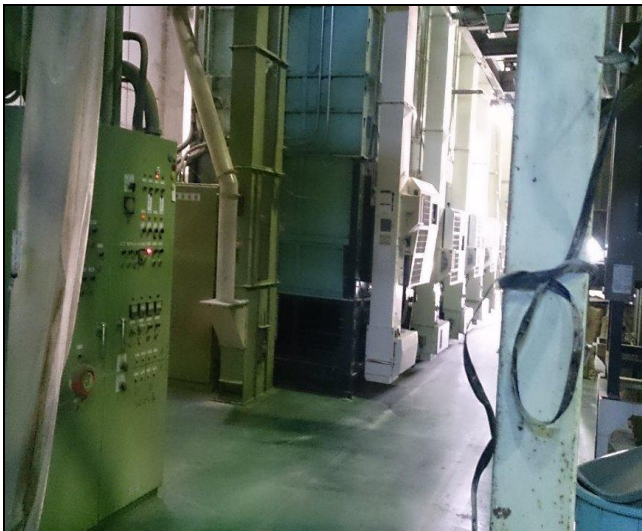

袋井營農中心設置大型稻穀烘乾機，品種及品質相同之濕穀一起混合烘乾



檢查完畢之糙米儲放於低溫倉庫



檢查完畢之太空包糙米，每袋上均附掛檢查證明書



低溫倉庫之溫度控制在攝氏 15°C，濕度 70% 左右



與遠洲中央農協袋井營農中心西尾一利先生合影



與伊藤忠食糧株式會社諏訪憲久先生合影



伊藤忠食糧株式會社之稻米品質分析流程圖



日本樣品米盤有黑色、白色及藍色 3 種



小型樣品均分器

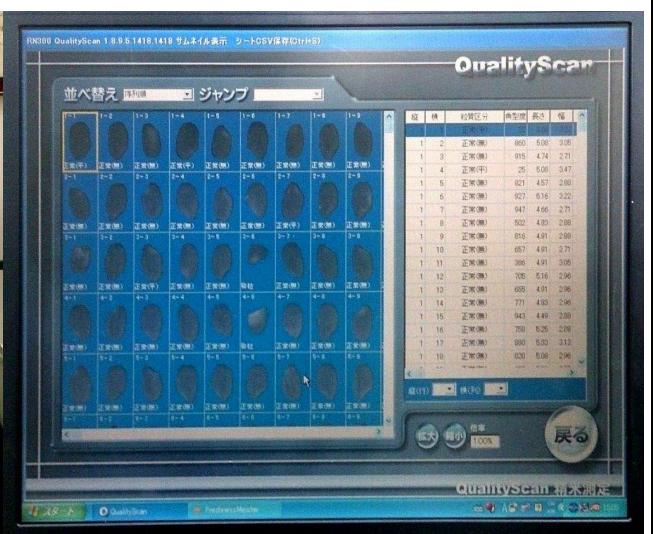
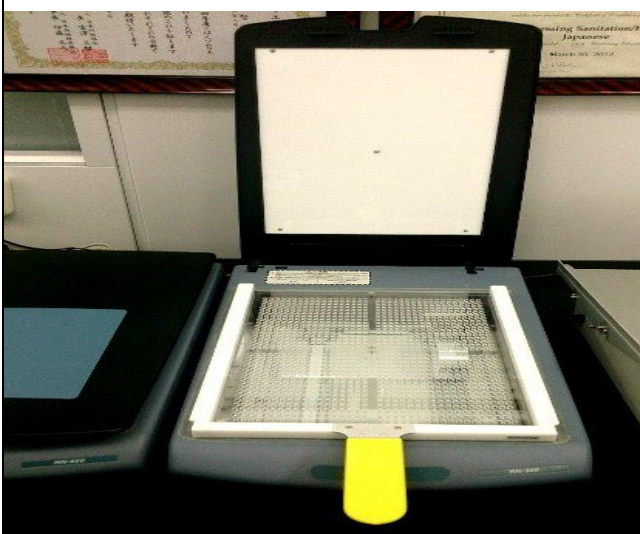

伊藤忠食糧使用 RN-300 型糙米外觀判別機檢驗糙米外觀品質

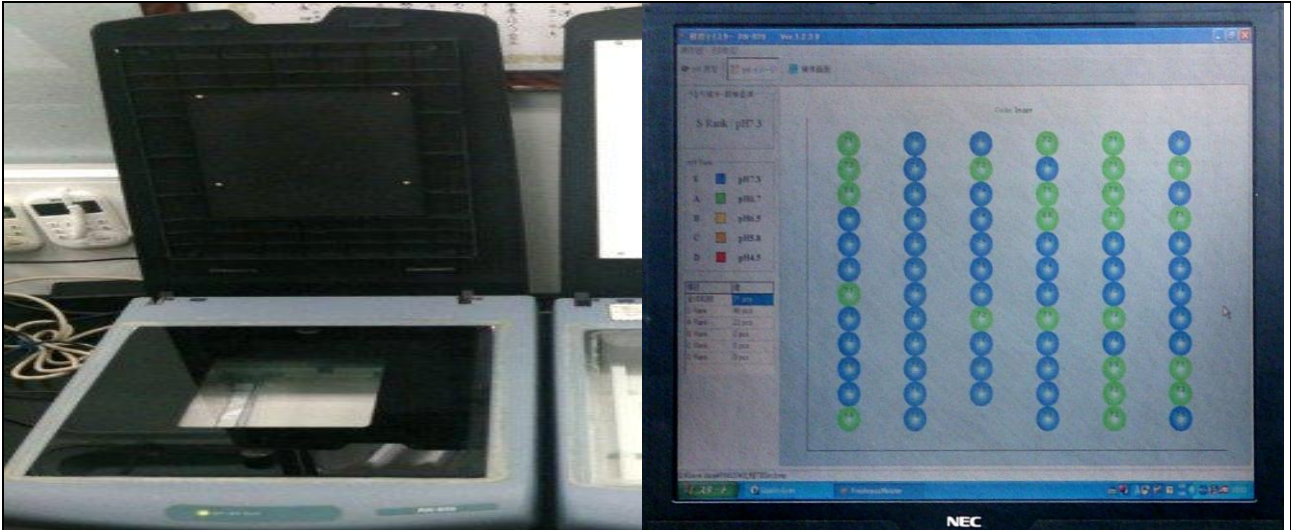

伊藤忠食糧使用 RN-820 型新鮮度測定儀檢測稻米新鮮度



Kett AN-820 食味計



米飯味度計



伊藤忠食糧檢驗室備有大型、中型及小型電鍋進行炊飯品質檢驗



與日本精米工業會山浦潔久專務理事、加藤宏理事、安藤智之部長及武田法久次長合影



東京精米工場領有日本精米工業會認證之品質系統認定登錄證



原料糙米經驗貨合格後，才拆包卸貨



進入碾米廠須先洗手消毒



先進入空氣浴塵室除去塵埃後，才可進入碾米廠



與東京精米工場小澤正英先生合影



精米機以電腦控制加工條件



小包裝米以金屬檢測機檢查金屬



以重量檢測機檢查重量



以印字檢查機檢查印刷內容



機器人手臂自動將小包裝米堆疊於棧板上



精米工場購置米質分析設備進行品管



様品米保存於样品室



農民市集展售之散装米

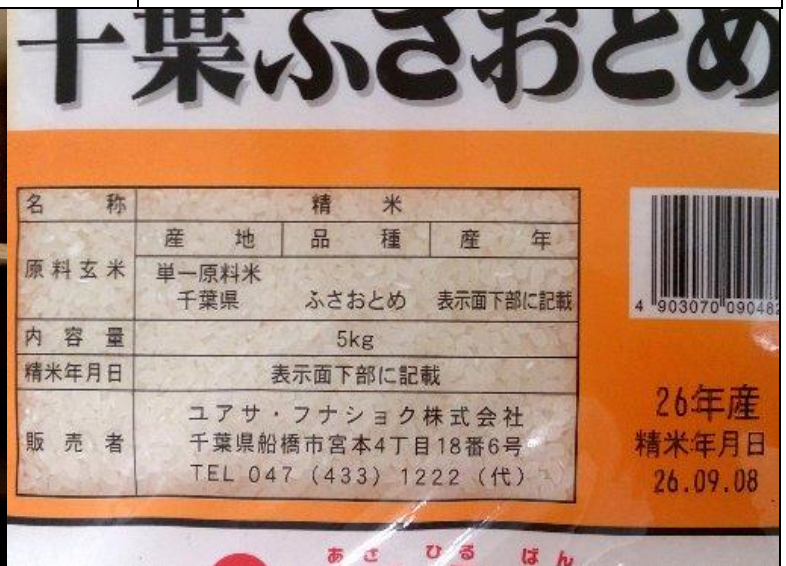

小包装白米（単一原料米）標示情形



小包装白米（複数原料米）標示情形



名称	有機玄米		
原料玄米	産地	品種	産年
	複数原料米 国内産		使用割合
内容量	200 g		
調製年月日	一括表示欄の下部に記載		
販売者	株式会社 マゴメ 東京都八王子市千人町4-9-22 TEL 042-661-1653		

古代米を多く水加減を調整
②お米は早めおき、水加減の水量で炊飯
③そのままですが、気に茶こしなどでください。



調製年月日
26 9 06

小包装有機糙米（複数原料米）標示情形，JAS 有機認証標章、標示表、日期等均以黏貼方式貼於包裝袋上

特別栽培米 山形県産・コシヒカリ			
農林水産省新ガイドラインによる表示			
特別栽培米		使用資材名	
節減対象農薬：当地比5割減	イブコゾール	殺菌	1回
化学肥料(窒素成分)：当地比5割減	フロベナゾール	殺菌	1回
トリクラゾール	殺菌	1回	
栽培責任者 山形おきたま農業協同組合 生産販売課 生産係	加ラントリゾール	殺虫	1回
住所 山形県東置賜郡高畠町大字福沢282-3	ジノフラン	殺虫	1回
連絡先 TEL 0238-57-4792	イトエンゴ ロックス	殺虫	1回
確認責任者 山形おきたま農業協同組合 生産販売課 販売係	フレチカロール	除草	1回
住所 山形県東置賜郡高畠町大字福沢282-3	ピリミスルファン	除草	1回
連絡先 TEL 0238-57-4792	フェントラサミド	除草	1回
精米確認者 株式会社 マゴメ 代表 馬込和明	ベントグロトリス	除草	1回
住所 東京都八王子市千人町4-9-22			
連絡先 TEL 042-661-1653			
名称	精米		
原料玄米	産地	品種	産年
	単一原料米		
	山形県	コシヒカリ	25年産
内容量	5 kg		
精米年月日	一括表示欄の下部に記載		
販売者	株式会社 マゴメ 東京都八王子市千人町4-9-22 TEL 042-661-1653		

特別栽培米 白米 ゆめぴりか			
農林水産省新ガイドラインによる表示			
特別栽培米		節減対象農薬の使用状況	
節減対象農薬：当地比6割減	化学肥料(窒素成分)：当地比6割減	使用資材名	用途
栽培責任者 森正夫	北海道 上川郡東神楽町7号南1	クワアジソン	殺虫
住所 北海道 上川郡東神楽町7号南1	TEL 0166-83-2681	イソプロピル	殺菌
連絡先 TEL 0166-83-2681		クワアジソン	殺菌
確認責任者 柳澤浩	代表 柳澤雅彦	イソプロピル	殺菌
住所 北海道 上川郡東神楽町7号南1	TEL 0166-83-2136	クワアジソン	殺菌
連絡先 TEL 0166-83-2136		クワアジソン	殺菌
精米確認者 株式会社 マゴメ 代表 馬込和明	東京都八王子市千人町4-9-22		
住所 東京都八王子市千人町4-9-22	TEL 042-661-1653		
連絡先 TEL 042-661-1653			
名称	精米		
原料玄米	産地	品種	産年
	単一原料米	ゆめぴりか	25年産
内容量	5 kg		
精米年月日	一括表示欄の下部に記載		
販売者	株式会社 マゴメ 東京都八王子市千人町4-9-22 TEL 042-661-1653		

特別栽培米標示使用資材、用途、回数、産地、品種及産年

本特別栽培米特別標示生産者代表之姓名及照片



豆皮壽司有標示使用國產米