



業 務 現 況

(2010. 10. 5)

農林水産業者信用保證基金

目 次

I. 一般現況	2
II. 信用保證制度	5
III. 主要事業現況	10

I. 一般現況

1. 設立時期(年度) : 1972年

- '71. 1. 13 農林水產業者信用保證法(法律 第2277號) 制定
- '72. 3. 20 農協中央會 基金 出捐(1億원)으로 業務開市

2. 設立目的

農漁村 經濟 均衡 發展 寄與

農林水產業에 必要한 所要資金의 圓滑한 支援

擔保力이 微弱한 農林水產業者 等の 信用保證

3. 基金 管理機關

- 農林水產業者信用保證法에 의거 農協中央會가 管理
- 理事長 : 農協中央會 信用代表理事가 兼任

< 參考 : 國內 信用保證基金機關 現況 >

- * 信用保證基金 : 獨立法人, 定員 2,282名
- * 技術信用保證基金 : 獨立法人, 定員 1,137名
- * 住宅信用保證基金 : 住宅金融公私, 定員 385名

4. 關聯 政府部處

- 管 理 監 督 : 金融委員會 銀行, 3保證
- 政府 基金出捐 : 農林水產食品部 農協法.
- 基金運用計劃 : 企劃財政部
- 監 事 機 關 : 監查院

5. 議決機關：信用保證審議會 (11名)

- 信用保證業務에 關限 重要事項을 審議 決定 (法 第3條)
- 構 成
 - 當 然 職 (7名) : 金融委員會, 農林水產食品部, 企劃財政部
 韓國銀行, 農協中央會, 水協中央會, 山林組合中央會
 - 業 界 代 表 (4名) : 農業界, 水產業界, 畜產業界, 林業界

6. 保證 取扱 金融機關：1,404個所 ('09末 現在)

- 農 協 : 1,180個 (中央會 1, 會員組合 1,179)
- 水 協 : 90個 (中央會 1, 會員組合 89)
- 山 林 組 合 : 133個 (中央會 1, 會員組合 132)
- 農水產物流通公私 : 1個 (本社 1)

7. 組織 및 定員

가. 組織圖

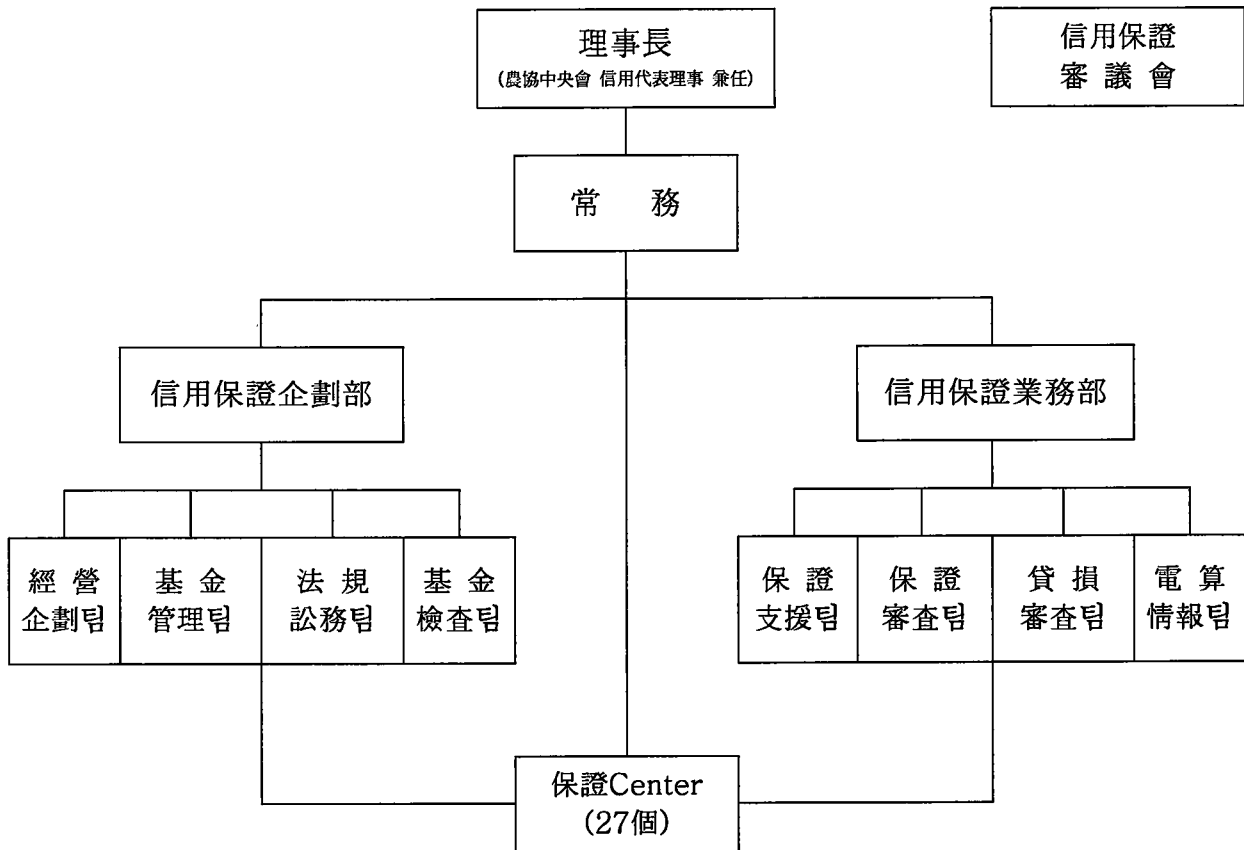

나. 組織單位別 定員

區分	常務	1級	2級	3級	4級	5-6級	計
中央本部	1	2	2	8	34	14	61
保證센터			18	15	135	152	320
計	1	2	20	23	169	166	381

Ⅱ. 信用保證 制度

1. 保證業務 處理 節次

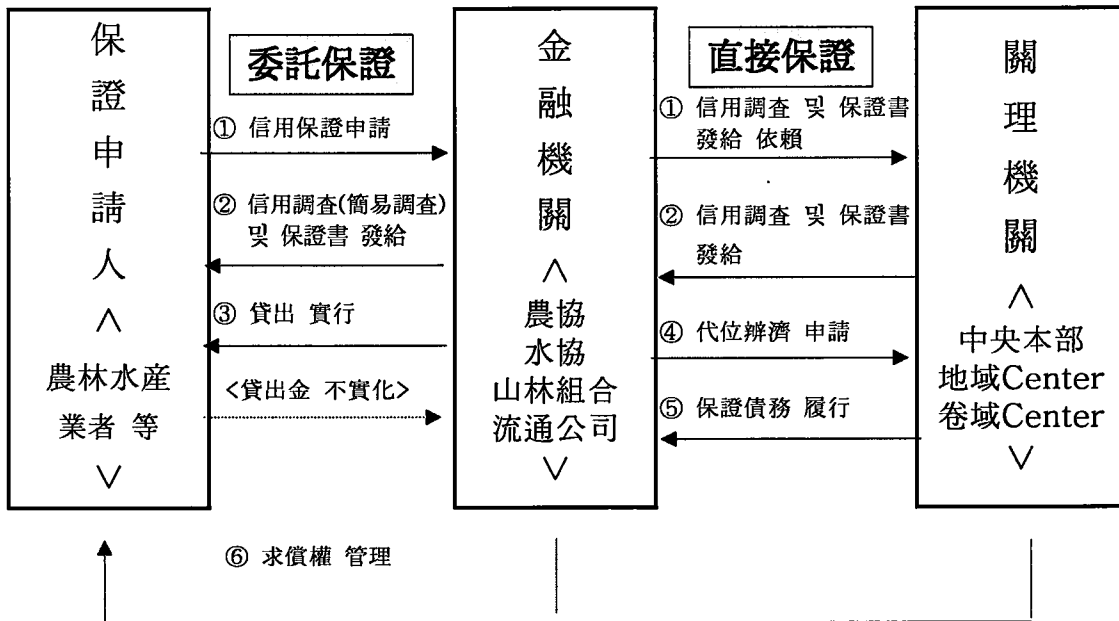

○ 直接保證：管理機關에서 信用保證書を 直接 發給

○ 委託保證：金融機關에서 信用保證書を 直接 發給

- 根據：金融機關과 業務委託契約書 作成
- 金融機關 委託 業務 範圍

- 一般保證 3千萬원 以下 (負債 及 經營回生特例保證 殘額 合算)
- 負債·災害·飼料特例保證, 先導農優待保證 各各 1億원 以下
- 經營回生特例保證 5千萬원 以下

〈 '10. 6月末 信用保證實績〉 (件, 億원, %)

區分	件數	構成費	金額	構成費
委託保證	759,373	96.6	85,619	87.2
直接保證	26,330	3.4	12,581	12.8
計	785,703	100.0	98,199	100.0

2. 保證對象者

- 個人：農(漁)業人
- 團體：營農(漁)組合法人，農業會社法人，農水產物流通加功團體 等

〈 '10. 6月末 信用保證實績〉 (件, 億원, %)

區分	人員數	構成費	金額	構成費
個人	335,001	99.7	95,130	96.9
法人	1,117	0.3	3,069	3.1
計	336,118	100.0	98,199	100.0

3. 保證 對象資金

- 農林水產業資金 (生活資金은 除外)
 - 貸出保證 : 金錢消費貸借契約에 의한 債務에 對한 保證
 - 商去來債務保證 : 商去來와 關聯된 契約上의 債務에 對한 保證
 - 購買未收金, 販賣先導金 等

4. 保證制限

- 金融機關 貸出金 延滞者 (商去來債務 延滞 包含)
- 信用管理 對象 去來處 (信用不良者)
- 求償債權 保有者 및 그 連帶保證人

5. 部分保證

- 現況

區 分	部分保證 比率		備 考 (‘06.7.1以前)
	保證機關	金融機關	
農漁業人	85	15	90 : 10
營農(漁)組合法人, 農業會社法人	80	20	85 : 15
그 外 保證對象者	70	30	80 : 20

< 參 考 >

□ 部分保證의 定意 : 信用保證書에 의하여 擔保되는 債務에 대하여 管理機關과 金融機關이 一定한 比率로 責任을 分擔하는 保證

* 部分保證 適用 除外對象

- 農漁業人의 總 保證殘額이 10百萬원 以下인 境遇
- 災害對策資金 特例保證

6. 信用調査方法

- 保證申請金額 (既 保證殘額 包含)別 調査方法 差等 適用

簡易信用調査	簡易信用調査Ⅱ	略式信用調査	正式信用調査
30百萬元 以下	50百萬元 以下	200百萬元 以下	200百萬元 超過
簡單한 Chcek list 形式으로 調査하는 方式		財務, 非財務 評價	
10個 項目	左同 + 純資産 評價	- 財務項目 40점 - 非財務項目60점	- 財務項目50점 - 非財務項目50점

7. 同一印堂 保證限度

- 個人：10億원, 法人：15億원
- 管理機關이 別途로 認定한 對象者：30億원
 - RPC(Rice-Processing Complex), INNO-BIZ 認證法人, 輸出規模化 資金 等
- ※ 重複 保證防止를 위해 他 信用保證基金 保證殘額 差減

< 保證金額의 決定 >

簡易信用調査	簡易信用調査Ⅱ	略式信用調査	正式信用調査
CSS에서 決定된 金額 以內 (申請金額, 生産費限度, 信用等級限度 中 작은 金額)		所要資金 ×(審査平點/80)	運轉資金限度査定額 ×(審査平點/80)

- 주) 1. 運轉資金限度査定額：賣出實績의 1/3과 自己資本의 300% 中 작은 金額
단, 審査評點 50~60點 賣出實績 1/5, 61~70點 賣出實績1/4 適用
2. CSS(Credit Scoring System：個人信用評價 System)

8. 保證料

○ 保證金額 및 對象者에 따라 差等 適用

保證金額	個人	法人	構成費
1億원 以下	年率 0.5%(0.6%)	年率 0.7%(1.0%)	89.4 %
1億원 超過	年率 0.6%(0.8%)	年率 0.9%(1.2%)	6.7 "
5億원 超過	年率 0.8%(1.1%)	年率 1.2%(1.6%)	3.9 "

주) 1. ()는 流通·加工業 等を 營爲하는 者
 2. 構成費는 '09末 保證殘額基準

○ 保證料率 變動 內譯 (個人, 1億원 以下 基準)

$$\frac{\text{'99. 6.21 以後}}{\text{年 0.2\%}} \Rightarrow \frac{\text{'04. 1. 1 以後}}{\text{年 0.3\%}} \Rightarrow \frac{\text{'06. 7. 1 以後}}{\text{年 0.5\%}}$$

Ⅲ. 主要 事業 現況

1. 基金 造成

○ '09末 現在 總 7兆 9,192億원을 造成

(億원 ,%)

區 分		'05以前	'06	'07	'08	'09	累計	構成費
出捐金	政 府	23,812	5,780	7,357	6,952	9,095	52,996	66.9
	金融機關	2,490	881	1,248	1,601	1,742	7,962	10.1
	計	26,302	6,661	8,605	8,553	10,837	60,958	77.0
保證料		3,841	503	513	502	479	5,838	7.4
其 他		10,303	331	328	617	817	12,396	15.6
合 計		40,446	7,495	9,446	9,672	12,133	79,192	100.0

주) 其他 : 收入利子, 收入損害金 等

< 參考 : 信用保證機關別 金融機關 出捐制度 >

區 分	農信保	信保·技保	技信保術	住宅信保
出捐金 算定基準	出捐基準貸出金 月中平殘 X 出捐料率 (每月納入)			
出捐基準 貸出金	金融機關 貸出金 中 政策·家計·施設資金 등은 除外			住宅資金貸出
出捐 金融機關	農·水協 中央會	市中外國 銀行	市中外國銀行	市中外國銀行
	2個	41個	41個	25個
出捐料率	年 0.38%	年 0.36%	年 0.36%	年 0.125%

※ 法律에 의해 義務的으로 負擔하는 負擔金 (受益者 負擔이 아님)

2. 信用保證 支援

○ 基金 設立以後 總 87兆 594億원 農漁業資金을 保證 支援

- 最近 新規保證 減少斗 代位辦濟 增加로 保證殘額 減少 趨勢

(億원)

區 分			'05	'06	'07	'08	'09
新 規 保 證	純 新規	件數	114,166	58,752	39,929	74,977	49,811
		金額	17,908	9,786	7,802	15,070	10,517
	更新保證 (大患,延長)	件數	122,914	280,776	129,202	109,593	177,709
		金額	21,937	43,501	20,244	17,475	23,465
	計	件數	237,080	339,528	169,131	184,570	227,520
		金額	39,845	53,287	28,046	32,545	33,982
保證殘額		件數	1,239,883	1,050,502	945,725	898,579	814,443
		金額	178,088	151,703	129,241	119,553	105,031

주) 1. 新規保證 累計('72~'09) : 870,594億원

2. '09末 保證殘額(105,031) : 政策資金[79,923(76.1%)] + 一般資金[(25,108(23.9%))]

< 産業別 現況 ('09末 殘額基準) >

(億원)

구분	農業	構成費	畜産業	構成費	漁業	構成費	山林業	構成費	其他	構成費	計
件數	603,843	74.1	141,819	17.4	59,759	7.3	5,463	0.7	3,559	0.5	814,443
金額	65,254	62.1	25,446	24.2	10,833	10.3	975	0.9	2,523	2.5	105,031

주) 其他 : 食品·機資材 製造業, 都·小賣, 倉庫業 等

< 保證種類別 現況 ('09末 殘額基準) >

(億원)

區分	一般	構成費	負債	構成費	先導農	構成費	飼料	構成費	其他	構成費	計
件數	186,745	22.9	442,796	54.4	115,229	14.1	43,705	5.4	25,968	3.2	814,443
金額	25,877	24.6	45,734	43.5	21,500	20.5	7,104	6.8	4,816	4.6	105,031

주) 其他 : 災害對策(3,060億원), 經營回生資金(1,658億원), '87私債, '90負債 等

3. 代位辨濟

- IMF 以後 『負債對策特例保證』 實施로 保證殘額이 크게 增加하였고, 이에 따라 代位辨濟도 增加하다, '06年(1兆 294億원)을 頂點으로 持續 減少하는 趨勢임
- '09년까지 總 6兆 2,479億원 代位辨濟金額을 支給

(億원,%)

區 分	'05以前	'06	'07	'08	'09	累計	構成費	
一 般 保 證	18,335	4,010	2,698	1,685	1,002	27,730	44.4	
特 例 保 證	負債對策	11,920	5,253	5,304	3,325	1,988	27,790	44.5
	其 他	3,340	1,031	977	892	719	6,959	11.1
	計	15,260	6,284	6,281	4,217	2,707	34,749	55.6
總 計	33,595	10,294	8,979	5,902	3,709	62,479	100.0	

< 參考 : 代位辨濟 體系 >

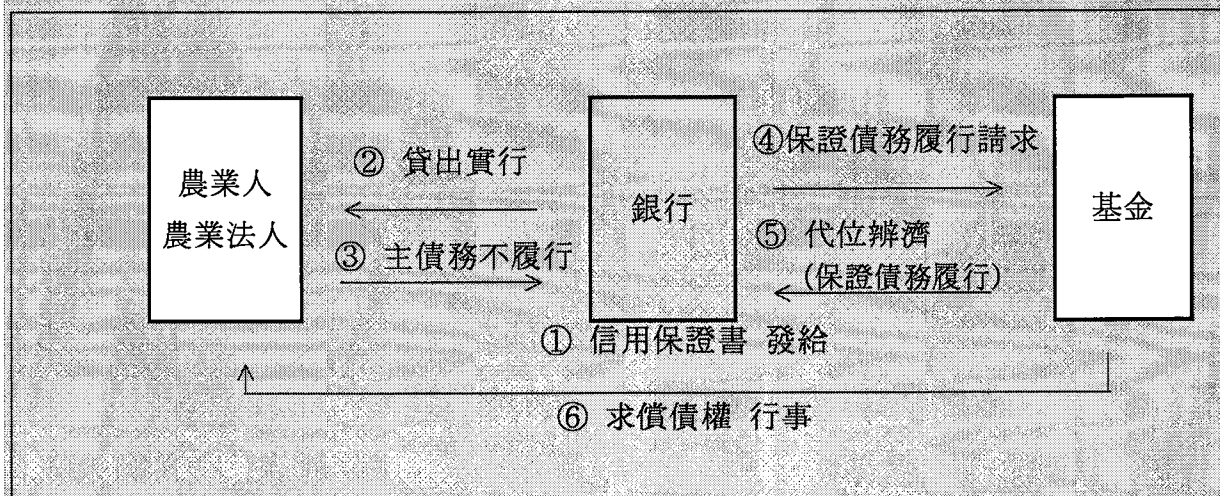

4. 不健全保證

(億圓)

區分		'06	'07	'08	'09
不健全保證	件數	61,146	27,897	20,554	32,031
	金額	9,585	4,416	3,309	4,442

주) '06年 까지 負債對策特例保證 期限到來로 增加하다가 以後 代位辨濟로 減少 7%.

5. 求償債權

○ 求償債權 回收 活動 強化로 回收金額 및 回收率 持續 增加

(億圓)

區分		'05	'06	'07	'08	'09
求償(特殊)債權 殘額		30,179	39,113	46,462	50,715	52,921
回收	年度中	1,345	1,479	1,778	1,799	1,637
	累計	3,769	5,248	7,026	8,825	10,462
回收率		11.22	11.96	13.29	15.02	16.75
求償債權償却		3,257	4,325	5,023	8,517	7,297

주) 回收率 : 求償債權 回收 累計/代位辨濟 累計

< 參考 : 求償債權 >

◆ 求償權管理體系

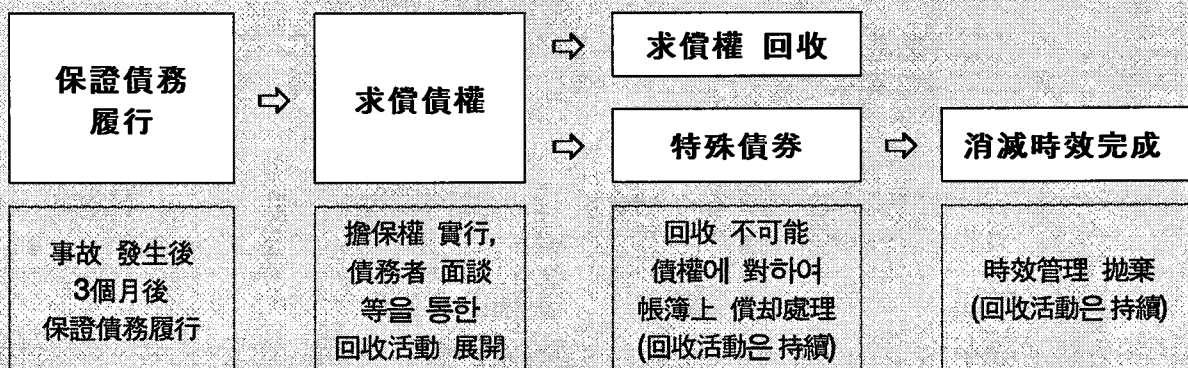

6. 基本財産 運用現況

- 代位辨濟 急増으로 인한 基本財産 減少로 '03年 以後 法定 運用倍數 超過하였으나,

* 法定 運用倍數 : 20倍 (保證殘額 / 基本財産)

- 政府 및 金融機關 出捐金 增加, 求償債權 回收 増大, 保證殘額 減少 등으로 '08年 以後 基金正常化 達成

< 年度別 基本財産 現況 >

(億圓, 培)

區 分		'05	'06	'07	'08	'09
收入	政府出捐金	4,000	5,780	7,357	6,952	9,095
	金融機關出捐金	481	881	1,248	1,601	1,742
	保證料,利子收入 等	991	834	841	1,119	1,296
	計	5,472	7,495	9,446	9,672	12,133
支出	代位辨濟準備費	881	△520	△1,524	2,163	1,386
	求償債權償却費	4,760	8,807	11,581	5,277	2,451
	管理業務費 等	538	527	512	513	507
	計	6,179	8,814	10,569	7,953	4,344
基本財産 (A)		2,395	1,580	5,424	8,182	15,971
保證殘額 (B)		178,088	151,703	129,241	119,553	105,031
運用倍數 (B/A)		74.4	96.0	23.8	14.6	6.6